



Comune di Isola del Cantone

STUDIO TECNICO ASSOCIATO

ING. SERGIO BRIZZOLARA & ING. STEFANO STURLA

via Cap. Renato Orsi, 31/20

16043 Chiavari (GE)

P.I.V.A. e C.F.: 01455710994

☎ +39 0185 370127

☎ +39 0185 368280

✉ b3s@b3s.it – b3s@pec.b3s.it

dott. ing. Sergio Brizzolara – sergio@b3s.it

dott. ing. Stefano Sturla – stefano@b3s.it



*intervento di demolizione del ponte esistente, successiva costruzione
di nuovo ponte sul torrente Vobbia per collegamento
alla frazione Noceto e relativi raccordi arginali a monte
e valle del ponte medesimo per entrambe le sponde*

PROGETTO ESECUTIVO

(D.Lgs. n° 36/2023 – art. 41 + allegato I.7)

– DOCUMENTAZIONE FOTOGRAFICA

TAV. **D-01**

SCALA

STABS 1056

			<u>il Responsabile del Procedimento</u>
01	30 ottobre 2025	verifica progetto	
	ottobre 2025	prima emissione	
REV.	data	motivazione	



P.V. 1 - agosto 2024



P.V. 2 - agosto 2024



P.V. 3 - agosto 2024



P.V. 3 - settembre 2025



P.V. 4 - agosto 2024

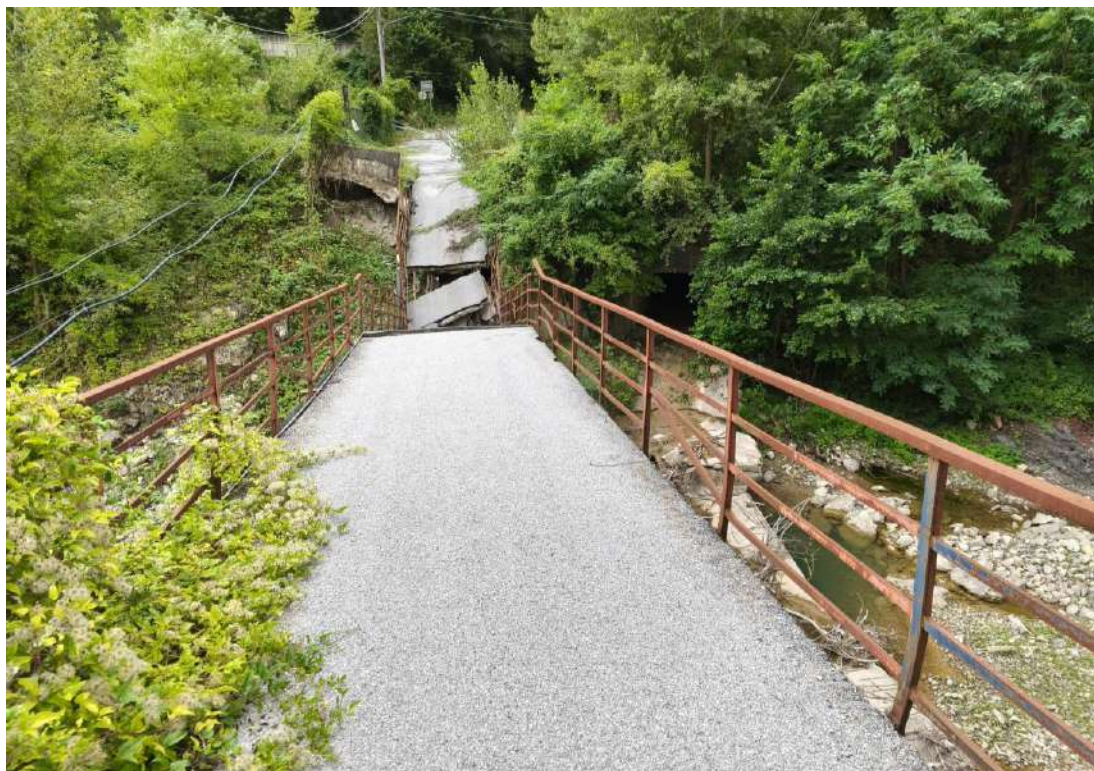

P.V. 4 - settembre 2025



P.V. 5 - agosto 2024



P.V. 6 - agosto 2024



P.V. 7 - agosto 2024



P.V. 8 - agosto 2024



P.V. 9 - agosto 2024



P.V. 10 - agosto 2024



P.V. 11 - agosto 2024



P.V. 12 - agosto 2024



P.V. 13 - agosto 2024



P.V. 14 - agosto 2024

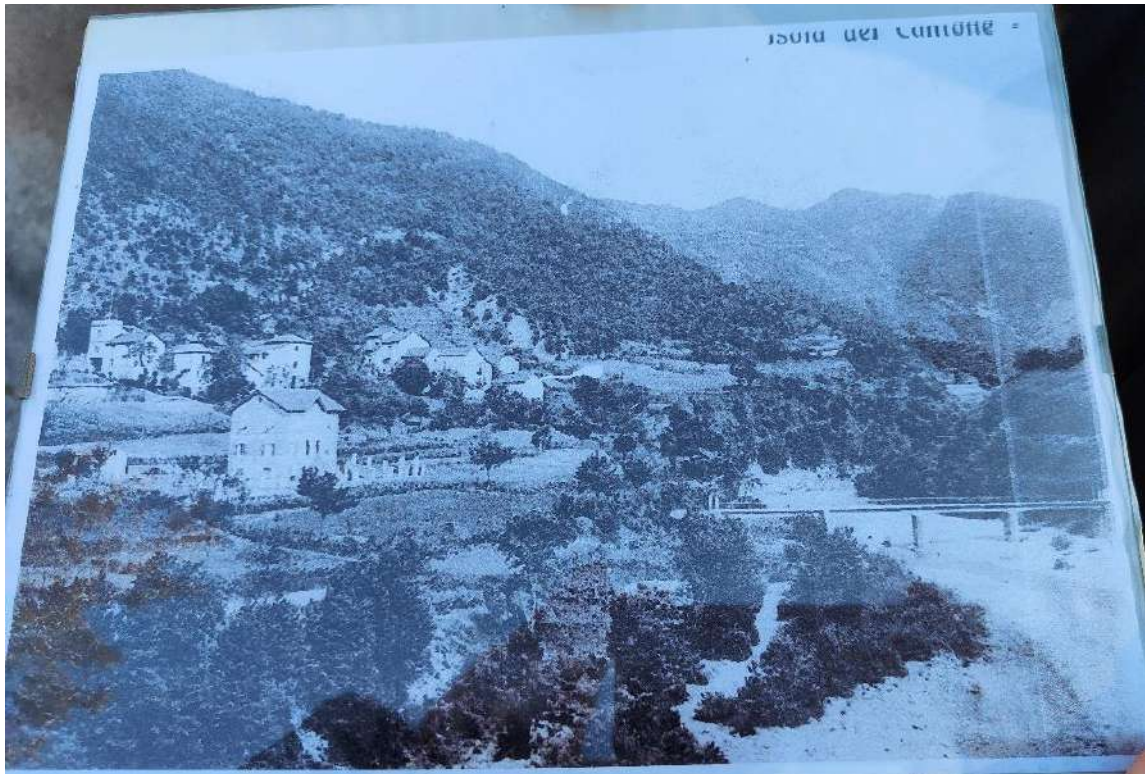

CONFIGURAZIONE ORIGINARIA PONTE



CONDIZIONI PONTE FEBBRAIO 2021